



Het product



De risico's



De kosten



De opbrengst



Eerder beëindigen

Gebruik de Financiële Bijsluiter vóór u overgaat tot het afsluiten van de levensverzekering Inkomensvoorziening Voor Oudedag Ondernemer. Vergelijk deze Financiële Bijsluiter ook met de bijsluiter van andere levensverzekeringen. Lees ook de offerte en/of de algemene voorwaarden.

Let op! Er wordt gerekend met een inleg van € 1.200 per jaar. Uw persoonlijke keuzes en situatie kunnen van invloed zijn op de resultaten die in deze bijsluiter vermeld worden. Meer informatie: [www.definancielebijsluiter.nl](http://www.definancielebijsluiter.nl) of vraag een adviseur.

Heeft u vragen?

Nationale-Nederlanden, Postbus 93604, 2509 AV DEN HAAG, 070 - 513 0303  
of neem contact op met een adviseur.

#### Let op!

Er wordt gerekend met een inleg van € 1.200 per jaar

Deze Financiële Bijsluiter is opgesteld op 25 augustus 2008 volgens de voorschriften van de Autoriteit Financiële Markten ([www.afm.nl](http://www.afm.nl)). Deze organisatie houdt toezicht op sparen, lenen, beleggen en verzekeren.

### Wat houdt Inkomensvoorziening Voor Oudedag Ondernemer in?



U gaat	U moet	U kunt
verzekeren	elke maand premie betalen <i>Vraag naar het bedrag</i>	bij overlijden een vast bedrag nalaten aan nabestaanden
én sparen	elke maand een bedrag storten <i>Vraag naar het bedrag</i>	een gegarandeerd bedrag bijeen krijgen

### Wat zijn de risico's?



#### Risico dat u uw inleg niet terugkrijgt

Bij tussentijdse beëindiging (3 jaar)



Bij gehele looptijd (20 jaar)

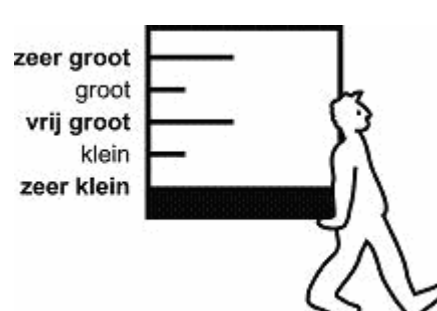

#### Wat kan er gebeuren in het ergste geval?

bij tussentijdse beëindiging kunt u 24,6% van uw inleg kwijtraken

bij een gehele looptijd (20 jaar) ontvangt u 103% van uw inleg terug

## Wat zijn de kosten?



De kosten bij een voorspelling op basis van een waardevermeerdering van het kapitaal van 4%

	Inleg	Rendement	Uw kosten	Wat u overhoudt	
Na 1 jaar			€ 27 verzekeringspremie € 254 overige kosten € 50 bij eerder beëindigen		na 1 jaar is uw netto rendement - 44,9%
	€ 1.200	+ € 13	- € 331	= € 882	
Na 10 jaar			€ 317 verzekeringspremie € 2.633 overige kosten € 461 bij eerder beëindigen		na 10 jaar is uw netto rendement - 2,5%
	€ 12.000	+ € 1.977	- € 3.411	= € 10.566	
Na 20 jaar			€ 618 verzekeringspremie € 5.532 overige kosten € 0 bij eerder beëindigen		na 20 jaar is uw netto rendement + 1,2%
	€ 24.000	+ € 9.266	- € 6.150	= € 27.116	

## Wat kan Inkomensvoorziening Voor Oudedag Ondernemer opbrengen?



De opbrengst bij een voorspelling op basis van historie

De opbrengst bij een voorspelling op basis van een waardevermeerdering van het kapitaal van 4%

De opbrengst bij een pessimistische voorspelling

De opbrengst is hoger dan de inleg

De opbrengst is hoger dan de inleg

De opbrengst is hoger dan de inleg

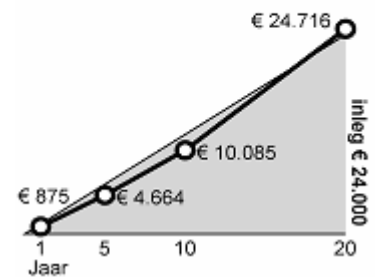
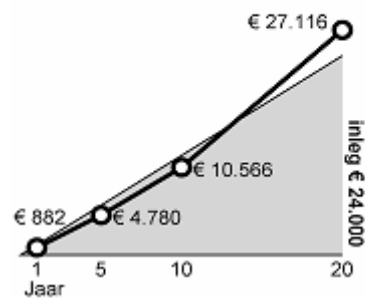
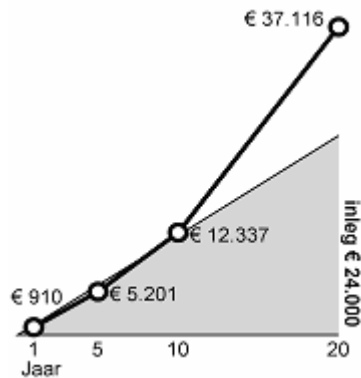

## Wat gebeurt er bij eerder beëindigen?

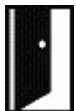

### Eerder beëindigen

bij overlijden

bij opzeggen (bijvoorbeeld bij scheiding, baanverlies, arbeidsongeschiktheid)

### Gevolgen

uw nabestaande krijgt een vast bedrag  
*Vraag naar de voorwaarden*

u heeft kosten  
*Vraag naar de bedragen*